



Jovens Gênios



4º ANO DO ENSINO FUNDAMENTAL

- Você está recebendo uma prova de **Língua Portuguesa e Ciências da Natureza** e um **Cartão-Resposta**.
- Comece escrevendo de forma legível o seu nome completo, turma e escola:

Nome Completo do(a) Aluno(a)

Turma

Escola

INSTRUÇÕES

- Leia com atenção antes de responder e marque suas respostas no **Cartão-Resposta**.
- Cada questão tem uma única resposta correta. Marque a opção que você escolher como certa.
- Procure não deixar questões sem resposta.
- Quando for autorizado pelo professor, transcreva suas respostas para a Folha de Respostas utilizando o **Lápis**.

DEPOIS, NÃO ESQUEÇA DE PASSAR AS RESPOSTAS PARA O CARTÃO-RESPOSTA.

VIRE A PÁGINA SOMENTE QUANDO O(A) PROFESSOR(A) AUTORIZAR.

LÍNGUA PORTUGUESA - 4º ANO

Questão 1

Peter Parker: O Jovem Herói Aracnídeo!

Peter Parker é o Homem-Aranha, um jovem estudante de Ciências com uma vida dupla.

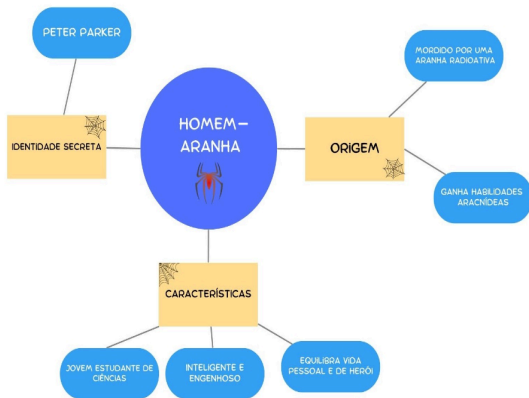

Fonte: autoral JG.

Preste atenção na parte "**Peter Parker é o Homem-Aranha (...)**".

Qual parte do mapa se relaciona com esse trecho?

- a) "Origem".
- b) "Identidade secreta".
- c) "Características".
- d) "Inteligente e engenhoso".

Questão 2

Leia o verbete.

SOR. VE. TE

SM.

1 Alimento à base de suco de frutas, leite, chocolate etc., aromatizado com essências de baunilha, morango etc., que se congela para atingir o ponto de servir.

2 Limonada consumida pelos turcos.



Fonte: autoral JG.

Qual é a definição de sorvete de acordo com o verbete?

- a) Alimento à base de suco de frutas que congela.
- b) Alimento à base de carne que vai ao forno.
- c) Bebida feita com suco de frutas e açúcar.
- d) Comida típica da Turquia feita com trigo.

Questão 3

Leia o verbete.



Ban. dei. ra

(Substantivo feminino)

1. peça, ger. de pano retangular, com as cores e emblema de uma nação, estado, instituição religiosa, agremiação política, recreativa ou desportiva etc.
2. qualquer peça de tecido, plástico, papel etc. recortada em formato poligonal, us. em ocasiões festivas.

Fonte: autoral JG.

Qual a definição da palavra "bandeira" de acordo com o verbete?

- a) Um objeto redondo usado em ocasiões festivas.
- b) Uma peça de papel usada para escrever mensagens.
- c) Uma peça triangular usada para enfeitar festas.
- d) Uma peça retangular de tecido com as cores de uma nação.

Questão 4

MÃE NATUREZA

"A natureza é mãe de todos
E a todos trata com cuidado
Pois como toda mãe que ama
Não quer seu filho maltratado..."

Fonte: <https://bit.ly/3sj6XAU>. Acesso: 25/02/2022.



Fonte: Criado por Inteligência Artificial.

Qual palavra do poema rima com "maltratado"?

- a) "cuidado".
- b) "todos".
- c) "Pois".
- d) "filho".

Questão 5

A porta
"Sou feita de madeira
Madeira, matéria morta
Não há nada no mundo
Mais viva que uma porta."

Fonte:

<https://leiturinha.com.br/blog/10-poemas-famosos-para-ler-com-as-criancas/>. Acesso: 05/01/2024.



Fonte: Criado por Inteligência Artificial.

Qual a última palavra do terceiro verso?

- a) "morta".
- b) "madeira".
- c) "mundo".
- c) "porta".

Questão 6

A Canção dos tamanquinhos

"Chove. Troc... troc... troc...
no silêncio dos caminhos
alagados, troc... troc...
vão cantando os tamanquinhos..."

Fonte:

<https://leiturinha.com.br/blog/10-poemas-famosos-para-ler-com-as-criancas/>. Acesso: 05/01/2024.



Fonte: Criado por Inteligência Artificial.

O que significa o som "troc... troc" no poema?

- a) Os tamanquinhos batendo no chão.
- b) Alguém batendo na porta do vizinho.
- c) O barulho da chuva na rua.
- d) O som do silêncio dos caminhos.

Questão 7



Fonte. adaptado.

<https://www.facebook.com/109453257374606/posts/176694370650494/>.

Acesso: 05/01/2024.

Selecione a frase em que o uso de "mau" ou "mal" está correto.

- a) Ele teve um mal pressentimento.
- b) Ontem eu passei mau.
- c) Hoje eu tive um mal dia.
- d) Aquele homem é mau.

Questão 8

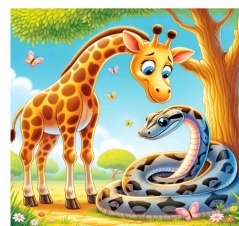

A _irafa e a _iboia são amigas de longa data.

Fonte: criado por Inteligência Artificial.

Complete as palavras com "j" ou "g" corretamente.

- a) jirafa - jiboia
- b) girafa - jiboia
- c) girafa - giboia
- d) jirafa - giboia

Questão 9



Fonte: Criado por Inteligência Artificial.

"Eu gostaria de _____ tempo, _____ preciso entregar o dever de casa."

Complete a frase com "mas" ou "mais" corretamente.

- | | |
|---------------|----------------|
| a) mas - mais | b) mais - mais |
| c) mas - mas | d) mais - mas |

Questão 10

"Comer saudavel é ser inteligente!"



Fonte: Criado por Inteligência Artificial.

Na frase apresentada, a palavra "saudavel" está incorreta. Acentue-a corretamente.

- | | |
|--------------|--------------|
| a) Saudável. | b) Sáudavel. |
| c) Saúdavel. | d) Saudavêl. |

Questão 11

"Açucar, doce amigo da alegria,
Nas mãos da criança, melodia.
Risos e açúcar, um doce par,
Na doçura da vida, a criança a brincar."

Fonte: <https://www.culturagenial.com/poemas-infantis/>. Acesso: 05/01/2024.



Fonte: Criado por Inteligência Artificial.

No poema apresentado, a palavra **açucar** precisa de acentuação. Reescreva-a corretamente.

- | | |
|------------|------------|
| a) Açúcar. | b) Àçucar. |
| c) Açucár. | d) Âçucar. |

Questão 12

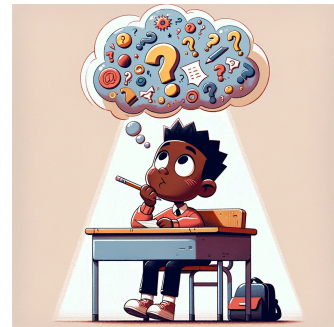

Fonte: Criado por Inteligência Artificial.

Qual dessas palavras é uma paroxítona?

- | | |
|------------|-----------|
| a) Café. | b) Jiló. |
| c) Jacaré. | d) Órfão. |

Questão 13

Leia o texto.

- Fernando, você foi ao mercado?
- Sim, mãe. Comprei maças, bananas, pêras e uvas.

Fonte: autoral JG.



Fonte: Adaptado de Canva.

Qual a função da vírgula na fala de Fernando?

- a) Separar as frutas colocadas em lista.
- b) Organizar as frutas em ordem alfabética.
- c) Classificar as frutas por cores.
- d) Mostrar quais frutas ele comeu.

Questão 14

Veja a seguir.

Alissa gostava de muitas coisas: sambar ler estudar e dançar.



Fonte: adaptado de Canva.

A frase apresentada está com falta de vírgulas. Encontre a opção que coloca as vírgulas no seu lugar certo.

- a) Alissa, gostava de muitas, coisas: sambar ler estudar e dançar.
- b) Alissa gostava, de muitas coisas: sambar, ler estudar e dançar.
- c) Alissa gostava de muitas coisas: sambar, ler, estudar e dançar.
- d) Alissa gostava de, muitas coisas: sambar ler, estudar e dançar.

Questão 15



Fonte: Adaptado de Canva.

No balão, temos a frase "**Venha ver isso!**". Qual o sinal de pontuação utilizado na fala do menino?

- a) Ponto de exclamação.
- b) Ponto final.
- c) Ponto e vírgula.
- d) Travessão.

AGORA, MARQUE AS RESPOSTAS NO CARTÃO-RESPOSTA

CIÊNCIAS DA NATUREZA - 4º ANO

Questão 1

Igor pegou um pote com ervilhas na geladeira e viu que algumas estavam estragadas.

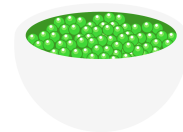

Fonte: adaptado de Canva.

Como Igor pode fazer para separar essas ervilhas?

- a) Ele vai usar o método da catação.
- b) Ele pode utilizar o método da filtração.
- c) Ele pode utilizar a ventilação.
- d) Ele pode utilizar a decantação.

Questão 2

O azeite é um tipo de óleo muito utilizado na cozinha.



Fonte: adaptado de Canva.

Por se tratar de um óleo, o que é esperado acontecer se o misturarmos com água?

- a) Eles se misturam perfeitamente.
- b) Eles não se misturam, e o azeite fica por baixo da água.
- c) Eles não se misturam, e o azeite fica por cima da água.
- d) Eles se misturam, mas só um pouco.

Questão 3

Vó Clotilde é muito famosa por fazer o melhor bolo do mundo. Para prepará-lo, ela precisa misturar alguns ingredientes.



Fonte: autoral JG.

Qual dos ingredientes é considerado um líquido?

- a) Óleo.
- b) Farinha.
- c) Fermento.
- d) Cenoura.

Questão 4

Quando o milho vira pipoca, sofre uma transformação irreversível.



Fonte: adaptado de Canva.

Qual foi o fator necessário para realizar essa transformação?

- a) Calor.
- b) Frio.
- c) Derretimento.
- d) Mudança do estado físico.

Questão 5

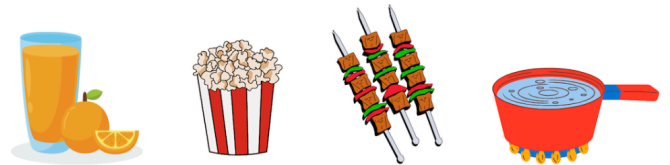

Fonte: adaptado de Canva.

Indique a alternativa que contenha uma transformação reversível.

- a) Fazer um suco de laranja.
- b) Ferver a água para um chá.
- c) Cozinhar carne.
- d) Fazer pipoca.

Questão 6

Todas as transformações da imagem são geradas por calor.



Fonte: adaptado de Canva.

Qual ou quais podem ser classificadas como reversíveis?

- a) Ovo cozido.
- b) Água fervendo e chocolate derretido.
- c) Papel queimado.
- d) Papel queimado e chocolate derretido.

Questão 7

Qual letra corresponde à sombra produzida pelo gnômon quando o Sol está a oeste?

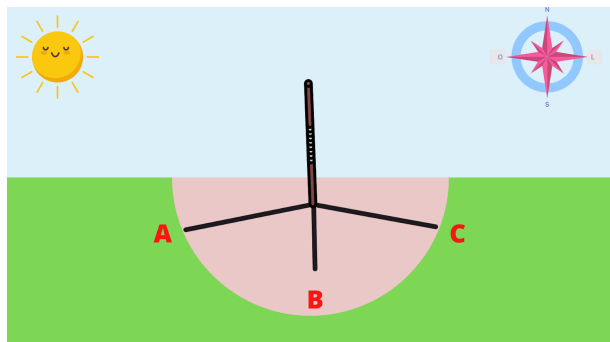

Fonte: autoral JG.

- a) Letra A.
- b) Letra C.
- c) Não haverá sombra
- d) Letra B.

Questão 8

Carlos foi à praia. Chegando lá, percebeu que o Sol estava logo acima da sua cabeça e sua sombra formada era pequena.

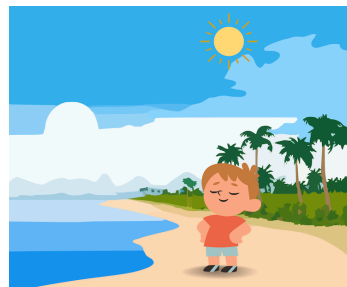

Fonte: adaptado de Canva.

Que horas eram provavelmente?

- a) 12h.
- b) 9h.
- c) 20h.
- d) 0h.

Questão 9

Para chegar em casa, Felipe precisa ir à direção em que o Sol nasce.



Fonte: adaptado de Canva.

Qual ponto cardinal o menino deve seguir?

- a) Leste.
- b) Oeste.
- c) Norte.
- d) Sul.

AGORA, MARQUE AS RESPOSTAS NO CARTÃO-RESPOSTA